

連盟だより

No.124

2025

10
OCTOBER



年金者連盟加入状況 (令和7年8月現在)

連盟加入者 6,408名

令和7年度予算・令和6年度決算

P.4

P.5

CONTENTS

令和7年度定期総会・令和6年度事業報告 … 2	ご長寿祝・慶祝者のお知らせ …… 6
令和7年度事業計画 …… 3	公演・観劇のあっせん …… 12・13

本連盟のホームページ(webサイト)をご活用ください。
ホームページ : <http://www.chiba-munic-nenkinren.jp>



～令和7年度定期総会が開催されました～

令和7年6月24日に令和7年度定期総会が開催され、提出議案について承認されました。

- 議案第1号 令和7年度事業計画及び予算の基本方針
- 議案第2号 令和7年度予算
- 議案第3号 令和6年度事業報告
- 議案第4号 令和6年度決算
- 議案第5号 千葉県市町村職員年金者連盟規約の一部改正について
【理事に欠員が生じた場合、後任の理事が就任するまでの間、その職務を行うこととしました。
(令和7年6月24日施行)】
- 議案第6号 千葉県市町村職員年金者連盟結成60周年記念事業骨子について
【令和8年度において60周年記念事業を実施することとしました。※詳細は未定】

令和6年度 事業報告

年 月 日	事 業 等
令和6年 4月 8日	令和6年度第1回正副会長会議を「オークラ千葉ホテル」にて開催。
6月 3日	令和6年度第2回正副会長会議を「オークラ千葉ホテル」にて開催。
	令和5年度決算に係る監事監査を「オークラ千葉ホテル」にて執行。
6月12日	令和6年度第1回理事会を「オークラ千葉ホテル」にて開催。
6月13日～14日	関東ブロック市町村職員年金者連盟協議会定期総会が「ホテルやまなみ」において開催。
6月19日	全国年金者連盟第30回定時社員総会が「東京グリーンパレス」において開催。
6月24日～25日	令和6年度定期総会を「黒潮荘」にて開催。
8月 5日	社会貢献活動の一環として使用済切手を日本郵趣協会に送付。
9月10日	令和6年度第3回正副会長会議を「オークラ千葉ホテル」にて開催。
9月26日～27日	関東ブロック協議会共済組合事務局長、主管課長及び年金者連盟事務局長合同会議が「大洗鷗松亭」において開催。
9月12日～29日	千葉県選出衆参国議員に対し各支部ではがき陳情を実施。
10月10日～11日	令和6年度全国市町村職員年金者連盟団体保険等打合せ会・福祉事業等説明会が高松市「ホテルパールガーデン」において開催。
11月 8日	令和6年度第4回正副会長会議を「オークラ千葉ホテル」にて開催。
12月10日	正副会長により衆議院議員会館にて陳情を実施。【衆議院議員14名】
	全国連盟会長会議が「東京グリーンパレス」において開催。
12月11日	全国連盟60周年記念行事が「東京グリーンパレス」において開催。
令和7年 1月16日	令和6年度第5回正副会長会議を「オークラ千葉ホテル」にて開催。
1月22日	社会貢献活動の一環として使用済切手を日本郵趣協会に送付。
2月 6日	全国年金者連盟事務局長会議が「東京グリーンパレス」において開催。
3月 5日	全国年金者連盟第31回定時社員総会が「東京グリーンパレス」において開催。
3月13日～14日	関東ブロック協議会会長及び事務局長会議が「オークラ千葉ホテル」において開催。

令和7年度 事業計画

(1) 連盟組織の充実・強化

①千葉県市町村職員共済組合が実施する県下市町村の定年退職者等を対象の「ゆたかなセカンドライフ講座」において共済組合の協力を得て年金者連盟資料を配付する。

②千葉県市町村職員共済組合が実施する構成所属関係会議において共済組合の協力を得て年金者連盟資料を配付する。

③市町村が実施する「退職セミナー」等に共済組合職員が出席する場合、共済組合の協力を得て年金者連盟への加入について説明を行う。

④年金新規裁定者全員に対し加入促進冊子「年金者連盟のごあんない（加入申込書折り込み）」を配付する。

⑤組合員に対し、千葉県市町村職員共済組合の広報誌「共済だより」及びホームページにおいて年金者連盟を広く周知する。

⑥会員に対し新規加入者紹介特典キャンペーンを行う。

⑦各支部は、未加入者に対する連盟加入

促進を行う。

⑧加入申込み時に加入動機等を把握するため、加入者アンケートを実施する。

(2) 事業等の見直し

持続可能な連盟運営に資するため、事業等の見直しを検討するものとする。

(3) 年金制度の改善・推進

①面接陳情（年1回）

②はがき陳情（年1回）

③緊急要望（必要に応じて）

(4) 長寿祝

各支部で企画し実施するものとする。

(5) 機関誌の発行及びホームページの運営

①年2回「連盟だより」の発行

②ホームページを活用した情報提供

(6) 福祉の向上・親睦事業

①団体傷害保険、団体疾病保険及び団体介護保険のあつせん

②団体旅行のあつせん

③面談による税務・法律相談室の開設

④アフラックのがん保険及び医療保険のあつせん

⑤オークラ千葉ホテル10階のスパ（展望

浴室）の割引利用

⑥共済組合リフレッシュ契約施設の割引利用

⑦人間ドック及び脳ドックの割引利用

⑧葬儀式場（ライフケア・博全社・アスカ）の割引利用

⑨ハムギフト等のあつせん

⑩家庭用常備薬のあつせん

⑪観劇のあつせん

⑫新築・リフォーム工事のあつせん

(7) 文化事業

会員の趣味や習い事の発表の場としてホームページの活用を検討する。

(8) 社会貢献活動

適宜、慈善事業への協力等を行うものとする。

(9) 全国連盟実施の福祉事業への取り組み

①引越割引サービス

②電話による介護・健康相談サービス

③介護サービス特別優待制度

④葬儀サービス

(10) 記念事業積立金の積立て

予算で定める額を限度として積み立てるものとする。

(11) その他、連盟の事業等目的を達成するため、適切な施策を講ずるものとする。





年金者連盟加入者大募集中!



退職後の生活を守るためには、年金受給者全員が年金者連盟に結集し、大きな組織で運動を進めていくことが必要です。

運動の成果は年金受給者全員が受けています。

年金者連盟未加入の方がおられましたら、是非、当連盟へお誘いください。

加入促進キャンペーン

紹介いただいた方が年金者連盟に加入した場合、紹介者(会員)にクオカード(1,000円分)を進呈します。

詳しくは当連盟ホームページ新着情報に掲載します。

是非ご覧ください! <http://www.chiba-munic-nenkinren.jp>



【ご加入いただける方】.....

千葉県内の市町村及び一部事務組合を退職された方で全国市町村職員共済組合連合会の年金受給資格を有する方^{※1}

千葉縣市町村職員共済組合の組合員であった満60歳以上の方で年金受給開始年齢に達していない方(年金待機者)^{※2}

※1 千葉縣市町村職員共済組合が所轄する方に限る。

退職等年金給付のみの受給資格を有する方を除く。

※2 組合員期間が短期組合員及び後期高齢者等短期組合員のみの方を除く。



お問合せ先

千葉縣市町村職員年金者連盟 TEL 043-248-1059



令和7年度予算



(単位:千円)

区 分			令和6年度	令和7年度	増△減
収 入	会 費		40,506	39,002	△ 1,504
	手 数 料		4,407	4,119	△ 288
	利 息 及 び 配 当 金		7	163	156
	雑 益		363	341	△ 22
	小 計		45,283	43,625	△ 1,658
	収 益 事 業 より 繰 入		2,000	0	△ 2,000
	当 期 不 足 金		15,849	6,766	△ 9,083
	合 計		63,132	50,391	△ 12,741
支 出	職 員 給 与		3,568	5,391	1,823
	旅 費		1,616	1,089	△ 527
	会 議 費		931	468	△ 463
	消 耗 品 費		100	100	0
	印 刷 費		1,721	1,828	107
	通 信 運 搬 費		2,729	2,213	△ 516
	交 際 費		225	50	△ 175
	事 業 費		45,440	34,709	△ 10,731
	委 託 費		216	252	36
	賃 借 料		30	30	0
	食 糧 費		50	50	0
	負 担 金		1,727	1,741	14
	租 税 公 課		13	70	57
	消 費 税 費		1,566	1,100	△ 466
	雑 費		200	300	100
	小 計		60,132	49,391	△ 10,741
	記念事業積立金へ繰入		1,000	1,000	0
	給 付 事 業 へ 繰 入		2,000	0	△ 2,000
	合 計		63,132	50,391	△ 12,741

令和6年度決算

1. 会員数について

(単位：人)

種 別	令和5年度末	令和6年度末	比 較 増 △ 減
退 職 年 金 会 員	6,056	5,692	△ 364
障 害 年 金 会 員	46	44	△ 2
遺 族 年 金 会 員	886	771	△ 115
年 金 待 機 者 等 会 員	159	143	△ 16
合 計	7,147	6,650	△ 497

2. 収支の状況について

(単位：円)

科 目		令和6年度予算額との比較			前年度決算額との比較	
		予 算 額	決 算 額	増 △ 減	前年度決算額	増 △ 減
収 入	会 費	40,506,000	40,340,900	△ 165,100	42,469,900	△ 2,129,000
	手 数 料	4,407,000	4,416,184	9,184	4,640,722	△ 224,538
	雑 収 入	0	30,000	30,000	0	30,000
	利 息 及 び 配 当 金	7,000	42,578	35,578	7,565	35,013
	雑 益	363,000	350,212	△ 12,788	380,741	△ 30,529
	小 計	45,283,000	45,179,874	△ 103,126	47,498,928	△ 2,319,054
	収益事業経理より繰入	2,000,000	2,000,000	0	1,000,000	1,000,000
当 期 不 足 金		15,849,000	10,583,374	△ 5,265,626	4,317,160	6,266,214
合 計		63,132,000	57,763,248	△ 5,368,752	52,816,088	4,947,160
支 出	職 員 給 与	3,568,000	3,621,748	53,748	3,476,565	145,183
	旅 費	1,616,000	857,531	△ 758,469	891,314	△ 33,783
	会 議 費	931,000	248,857	△ 682,143	398,495	△ 149,638
	消 耗 品 費	100,000	10,197	△ 89,803	0	10,197
	印 刷 費	1,721,000	1,829,446	108,446	1,663,099	166,347
	通 信 運 搬 費	2,729,000	1,848,011	△ 880,989	1,630,949	217,062
	交 際 費	225,000	85,358	△ 139,642	0	85,358
	事 業 費	45,440,000	42,951,533	△ 2,488,467	39,810,217	3,141,316
	委 託 費	216,000	216,000	0	216,000	0
	賃 借 料	30,000	0	△ 30,000	0	0
	食 糧 費	50,000	0	△ 50,000	0	0
	負 担 金	1,727,000	1,730,539	3,539	1,462,962	267,577
	租 税 公 課	13,000	70,000	57,000	157,300	△ 87,300
	消 費 税	1,566,000	1,179,402	△ 386,598	1,057,964	121,438
	雑 費	200,000	114,626	△ 85,374	51,223	63,403
	小 計	60,132,000	54,763,248	△ 5,368,752	50,816,088	3,947,160
	記念事業積立金へ繰入	1,000,000	1,000,000	0	1,000,000	0
	給付事業経理へ繰入	2,000,000	2,000,000	0	1,000,000	1,000,000
	小 計	3,000,000	3,000,000	0	2,000,000	1,000,000
合 計		63,132,000	57,763,248	△ 5,368,752	52,816,088	4,947,160

3. 利益剰余金の処分について

本年度における収支決算を行った結果、当期不足金が10,583,374円生じたので、前年度より繰り越した剰余金51,633,771円から取り崩して補填した。

したがって、翌年度へ繰り越す剰余金は、41,050,397円となる。

ご長寿

白寿21名・米寿213名・
喜寿266名・古希181名

おめでとうございます

本年に白寿・米寿・喜寿・古希を迎えられる方々に、
7月下旬に記念品をお贈りさせていただきました。
ここからお慶び申し上げますとともに、これからも
お体を大切に元気で過ごされますようご祈念いたします。
今回、古希の方々を除き該当者を掲載させていただきます。
(敬称略)

◎千葉支部◎

白寿

米寿

小松川順子 櫻井 稔 杉山 開子 山下 純孝 秋山 康子 安藤 始治 石井 静子 石松 国男 板倉 伸子 出浦伸之助 糸日谷義男 遠藤 智子 笠川 英男 唐笠 晃行 久我 義信

久保 静枝 栗井 幸一 佐藤 とし 庄司 一彦 白川 正信 新城 和夫 鈴木ツマ子 染谷 武夫 高山 澄子 田辺千代子 中嶋 貞子 野中 恒男 増田 誠 松本 鶴 百瀬よね子 山口 和男

喜寿

吉原サチ子 岡田かづ子 五味 孝 齋藤 淑子 佐藤 律子 神保 英一 高橋 秀雄 高橋 實 高柳 勝 鶴岡 良雄 中西瑠美子 野地 幸男 長谷川喜美子 長谷川 一 長谷川 実 花桐壽美男

◎銚子支部◎

白寿

米寿

喜寿

牧野 恒久 町野 賢 松戸 勇 緑川 金一 深山 英治 山口 秀一 根本 正雄 平野 博之 加瀬 昇一 佐藤 澄子 小林 雅子 澤田 眞純 赤星 邦枝 大久保和子 大島 定男 茅原 明子 小島 久良 志村 キミ 高橋 静子 戸邊 茂雄 松原 欣子 米田 和子 蔵 行雄 有路 正 今清水博行 小川 昇一

◎船橋支部◎

米寿

喜寿

木村 博 近藤 昭子 佐藤 優子 高橋 満 竹内 雪雄 箱岩 秀人 蓮尾 純子 松丸 良 峯村すみ子 矢作 政雄 吉川やよい 岩波 ナツ 齊藤 正治 白井 義章 関 みよ 田村千枝子 相川眞理子 伊藤 晶夫 小川 昭子 軽込 秀子 品川 道夫 須賀 明美 薄田 敏光 高仲 康夫 津布久健治 中山 昇一 三橋 茂光

◎館山支部◎

白寿

米寿

喜寿

吉種 大 飯島二三子 島田 啓夫 鈴木しげ子 福原 豊榮 本橋萬里子 谷貝 実 脇田 秀子 渡辺 富雄 石渡 裕 小原 良 北山 久利 早川 精一 福田 英雄 高橋みち子 稲津 一 岡野美伊子 川村千鶴子 窪田 倫子 齋藤 利男 白鳥 昐次 鈴木ヒサエ 関根 孝夫 平井 典子 大川 英俊 長田富美子

◎野田支部◎

米寿

喜寿

児玉 惇吉 齊藤 博輝 佐竹 洋一 島崎イク子 松戸みつ子 水島きぬ子 諸岡 栄 弓削 俊雄 岡安 武 栗林 久代 戸邊 宏子 橋本たい子 松本ミチエ 山本 文也 和田 政夫 江村 政之 岡田 守 佐藤 敏子 須賀 茂 杉本 博 平井 茂夫 香取 清一 香取 暁美 松枝 麻生 とよ 宇佐美 實

◎香取市支部◎

米寿

喜寿

◎茂原支部◎

米寿

鈴木 桂子
鈴木 良江
瀧口 榮
鶴岡芙美子
渡邊 昌良
小倉 清
加藤實千代
川名 道子
栗原 優子
鈴木 政夫
高橋 進
夏目 芳江
長谷川孝夫
平野 重敏
平野千代野
松本 菊江
鎌ヶ谷支部
米寿 林 トシ子
喜寿 河崎さち子
川尻 秋重
神 幸博
君津支部
白寿 安藤 慶子
古神子せつ
波多野 武
小澤 順枝
米寿 野村 弘子
長谷川ふみ

山柿八重子
渡邊 幸枝
穂田 光雄
伊藤 誠一
小高 ちえ
苅込 正則
柴崎 和好
鴛田 源一
山内久美子
山口 正明
富津支部
米寿 北川 正衛
田中 富藏
諸岡 道代
喜寿 神子 郁雄
三木 芳秋
浦安支部
米寿 内田佐太夫
熊川 昌代
馬場 マサ
喜寿 佐々木芳子
四街道支部
白寿 秋本ヒサ子
小林 昭五
中村 文子
西田 和夫
印旛支部
米寿 糸川 敏子

鈴木 武雄
本多 育子
山田富士雄
白石 明
矢澤 利和
山武支部
米寿 伊藤富士子
高橋 節子
小野谷廣幸
寺田美恵子
錦見 康江
藤田きみ枝
古川 治司
匠瑳支部
米寿 内山 三津
向後 好子
的射場 岡
喜寿 鈴木 久子
袖ヶ浦支部
米寿 平野 馨
大野 與一
岡田 直久
善場 和代
長谷川トシ枝
松本 寛
宮原 寛充
夷隅郡支部
米寿 鈴木 光子

宮崎 三成
本吉 美子
渡邊 員江
岡本 修作
安房支部
米寿 宇津木ゆき
佐久間常夫
藤井 俊一
共済組合支部
米寿 安藤 健
江澤 盛治
八街支部
米寿 柏谷志げ子
三須 勝朗
喜寿 松崎のぶ子
山本 重徳
白井支部
米寿 上田五百子
富里支部
米寿 石井よし
いすみ市支部
米寿 魚地 勝子
齊勝 年春
松本 貞子
渡辺 昌一
植村 恵子
喜寿 高地 克善

塩田千津子
玉山ミキ子
藤谷 穂子
平澤千鶴子
蒔田 隆子
矢野 和子
山口 悌子
山崎 妙子
渡辺 義雄
東庄支部
米寿 平野 四郎
青柳 ひで
鈴木千恵子
土屋 俊信
永井 妙子
林 雪枝
喜寿 松崎のぶ子
山本 重徳
白井支部
米寿 上田五百子
富里支部
米寿 石井よし
いすみ市支部
米寿 魚地 勝子
齊勝 年春
松本 貞子
渡辺 昌一
植村 恵子
喜寿 高地 克善

塩田千津子
玉山ミキ子
藤谷 穂子
平澤千鶴子
蒔田 隆子
矢野 和子
山口 悌子
山崎 妙子
渡辺 義雄
東庄支部
米寿 平野 四郎
青柳 ひで
鈴木千恵子
土屋 俊信
永井 妙子
林 雪枝
喜寿 松崎のぶ子
山本 重徳
白井支部
米寿 上田五百子
富里支部
米寿 石井よし
いすみ市支部
米寿 魚地 勝子
齊勝 年春
松本 貞子
渡辺 昌一
植村 恵子
喜寿 高地 克善

鈴木 知行
鈴木喜美子
関口 豊
武井 和子
多田 芳枝
谷口 秀樹
戸田富久重
豊田佳代子
西尾美喜子
根本 洋子
福嶋 健一
八角 文江
本宮 兼司
松島ひろみ
松本レイ子
宮本 英一
横井由紀子
吉田さな江
若林 正樹



那須の森ヴィレッジのご案内



色鮮やかな紅葉と秋の味覚を満喫
那須の森ヴィレッジで秋を感じませんか？



那須高原は紅葉の見所が満載！那須の森ヴィレッジで秋を満喫しませんか？

今年度の開設期間は11月24日(月)のご宿泊までとなり、以降は冬期閉鎖期間となります。
まだ空室のある日もございますので、ぜひご利用ください。



写真はイメージです。

◎季節の特選料理プラン

1泊2食付 18,200円～ ⇒ **14,700円(割引後)～**

厳選した豪華食材を使用したワンランク上の季節特選料理！

※掲載料金は、年金者連盟発行の契約施設利用券3,000円と平日シルバー割引500円控除後の金額です。

※繁忙期(土曜日・休日の前日)は、1,210円(税サ込)が加算されます。

この他にもお得なプランを多数ご用意しております。また、利用料金・割引等の詳細については、当施設までお電話もしくはホームページでご確認ください。

令和8年度那須の森ヴィレッジの予約受付を下記のとおり承ります。

ご利用日	受付開始日
令和8年 4月 5日～ 4月30日	令和7年 11月1日(土)9時～
// 5月 1日～ 5月31日	// 12月1日(月)9時～
// 6月 1日～ 6月30日	令和8年 1月1日(木)9時～
// 7月 1日～ 7月17日	// 2月1日(日)9時～
// 7月18日～ 8月31日	夏期期間はキャンセル待ちのみ受付 3月1日(日)9時～
// 9月 1日～ 9月30日	// 4月1日(水)9時～
// 10月 1日～10月31日	// 5月1日(金)9時～
// 11月 1日～11月23日	// 6月1日(月)9時～

開設期間中の施設点検日(休館日)

5月12日(火)・13日(水)	6月9日(火)・10日(水)	9月1日(火)・2日(水)・3日(木)
-----------------	----------------	---------------------

送迎車のご案内

JR那須塩原駅から無料送迎車(予約制)をご利用いただけます。

送迎車のご予約はお電話にて承りますのでお申し出ください(定期運行は行っておりません。)

運行時間

- JR那須塩原駅西口ロータリー発車時刻 午後2時45分
- 那須の森ヴィレッジ正面玄関前発車時刻 午前10時20分



ご予約・お問い合わせ先

那須の森 ヴィレッジ
Nasu-no-mori Village

施設直通

TEL **0287(78)1636**

〒325-0303 栃木県那須郡那須町大字高久乙字遅山3375-637

インターネットによるお申し込み

那須の森ヴィレッジ

検索



◆ 全国連盟の福祉事業 ◆

1 介護・健康相談サービス

相談をご希望される年金者連盟会員の方は、下記連絡先へ電話してください。

介護・健康相談
サービスの
ご連絡先



レッツゴー シルバー
0120-025-468

※医師はおりませんので診断・服薬についてのご相談はお受けできません。

健康についての心配ごと、介護保険や介護の不安など、
専門相談員がゆっくりとお話を伺います。

相談内容に応じて各種情報のご提供をいたします。

相談時間

平日9:30~17:30(年末年始12/31~1/3を除く)

ご相談・通話料は無料です。
プライバシーは厳守いたします。



2 引越割引サービス (日本通運)

お申込み時に

「全国連盟会員」

と書いていただくと、



◆荷造り用資材・作業員料 …… **20% 割引**
※3/20~4/15は10%割引となります。

◆トラック運賃 …… **10% 割引**

お近くの日本通運が対応いたしますので、お気軽にお電話ください。



0120-544-933

・対応時間 9時から16時まで
・休業日等 年末年始(12月30日~1月4日)
ゴールデンウィーク(年により休業日に変更あり)



3 介護相談および施設等入居優待割引

◎介護相談無料 SOMPOケア(株)「介護なんでも相談室」

介護認定のことや、日常の介護に関する相談も無料

◎施設入居時の家賃優待割引

SOMPOケア(株)直営の「介護付きホーム」や「サービス付き高齢者向け住宅」などの1か月分の家賃相当額を割引します。

前払いプランの場合は、前払金から1か月分の家賃相当額を割引します。

※月払いプラン/前払いプランともに1回のみ

※SOMPOケア(株)は、SOMPOグループの一員です。



詳しくはフリーダイヤル



0120-155-703

(9時~18時)年末年始を除く

4 東京都内・近郊ホテルの優待利用割引サービス

全国市町村職員年金者連盟が指定した東京近郊のホテル(下の施設に限ります)を利用した場合、特別料金でご利用できます。詳しくは全国市町村職員年金者連盟のホームページでご確認ください。

名 称	電話番号	所在地	最寄駅 (所要時間)
お茶の水ホテルジュラク	TEL.03-3251-7222	〒101-0063東京都千代田区神田淡路町2-9	JR中央線・総武線「御茶ノ水駅」聖橋口から2分
庭 の ホ テ ル 東 京	TEL.03-3293-0028	〒101-0061東京都千代田区神田三崎町1-1-16	JR総武線「水道橋駅」東口から3分
パ ー ル ホ テ ル 両 国	TEL.03-3625-8080	〒130-0015東京都墨田区横網1-2-24	JR総武線「両国駅」西口から1分
パ ー ル ホ テ ル 茅 場 町	TEL.03-3553-8080	〒104-0033東京都中央区新川1-2-5	地下鉄東西線「茅場町駅」中央東口4Bから3分
パ ー ル ホ テ ル 太 田	TEL.0276-48-8080	〒373-0851群馬県太田市飯田町1398-1	東武伊勢崎線「太田駅」南口から1分
パ ー ル ホ テ ル 川 崎	TEL.044-221-8080	〒210-0023神奈川県川崎市川崎区小川町16-9	JR東海道線「川崎駅」東口から6分
パ ー ル ホ テ ル 溝 ノ 口	TEL.044-814-8080	〒213-0002神奈川県川崎市高津区二子5-8-3	東急田園都市線「高津駅」から3分
パ ー ル ホ テ ル 新宿曙橋	TEL.03-3359-3900	〒162-0065東京都新宿区住吉町9-5	都営新宿線「曙橋駅」A2出口から3分
ホテルサンライト新宿	TEL.03-3356-0391	〒160-0022東京都新宿区新宿5-15-8	JR中央線・総武線「新宿駅」東口から10分

※料金は直接ホテルにお問い合わせください。

永年在職評議員表彰

千葉県市町村職員年金者連盟表彰規程に基づき、次の方々が表彰されましたのでお知らせします。
表彰を受けられた皆様方におかれましては、誠におめでとうございます。

(敬称略)

表彰区分	支 部	氏 名	就任年月日
10年表彰	香取市	川尻 博宣	平成27年5月19日
5年表彰	習志野	藤田 勉	令和 2年5月21日
5年表彰	佐 倉	鵜澤 初範	令和 2年5月28日
5年表彰	山 武	野中 学	令和 2年5月 1日
5年表彰	松 戸	竹之内 明	令和 2年4月 1日

千葉県市町村職員年金者連盟のホームページをご覧ください

当連盟では会員の皆様へ各種情報をお知らせする方法として機関誌「連盟だより」の発行と「ホームページ」の開設をしております。

「連盟だより」は、発行回数が年2回(4月・10月)と限られているため、ホームページを活用し、より迅速な情報の提供に努めてまいりたいと考えております。

また、物価高騰により諸経費が増大傾向にありますので、経費を少しでも抑えていくためにも、ホームページの重要性が増してきております。

会員の皆様方におかれましては、適宜、当連盟のホームページをご覧くださいませようお願いします。

クロスワードパズル

- 26 全力疾走で○○が切れる。
25 3位になって○○メダルを獲得。
24 目は○○ほどに物を言う。
22 利尻島の名産品。
20 ○○○千金の逆転ホームラン。
19 悪い予感。虫の○○○。
18 土地の面積の単位。1町の10分の1。
16 出る○○は打たれる。
15 スペイン発祥の米料理。
13 長崎県○○市。
11 朝鮮半島に最も近い。
8 「単3」や「ボタン」等があります。
6 方向を見失った状態。○○霧中。
5 ○○になっても叶わない相手。
3 世界新○○を樹立する。
2 2年目の○○○を打ち破る。
1 ○○○○を集めて逮捕する。
タテのカギ

ヨコのカギ

- 1 ご飯をよそう時に使います。
4 きりたんぽ、ナマハゲと言え？
7 毒○○○を食べて倒れた白雪姫。
9 王様の耳は○○の耳。
10 何度も練習をして○○を上げる。
12 パソコンで、マウスのボタンを押す操作。
14 円を描くための道具。
17 三人寄れば文殊の○○。
18 一寸の虫にも五分の○○○○。
21 法律上の婚姻関係を解消すること。
23 日本の代表的な大根の漬物。
25 サターンと呼ばれる惑星。
27 GPSで○○情報を確認する。
28 ワインの原料。

クイズの正解者の中から抽選で合計26名様に図書カードをプレゼント!

- 図書カード 5枚(2,500円相当) 1名様
- 図書カード 2枚(1,000円相当) 5名様
- 図書カード 1枚(500円相当) 20名様

クロスが解けたらA~Hを順に並べてください

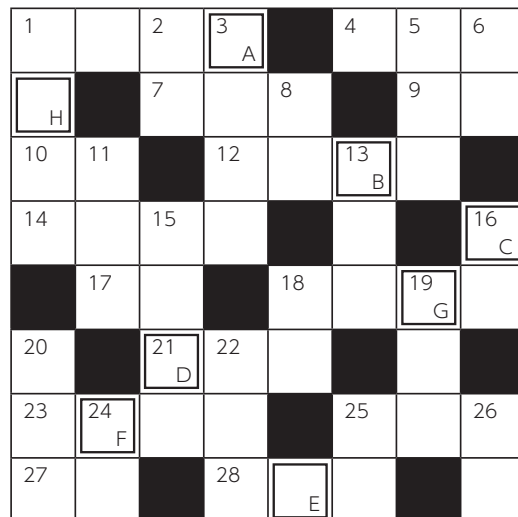

● 前号の解答は「さくらとなのはな」

※個人情報の取り扱いについて
ご記入いただいた個人情報は厳重に保護・管理し、賞品の抽選および発送用として活用する目的以外に使用することはありません。また、個人情報をご本人の承諾なく業務委託先以外の第三者に開示・譲渡することは一切ございません。(法令により開示・提供を認められた場合を除きます)。

応募資格 年金者連盟会員

応募方法 郵便ハガキに①クイズの答え・②氏名・③氏名ふりがな・④郵便番号・⑤住所をご記入の上、ご応募ください。

宛 先 〒260-8502 千葉市中央区中央港1-13-3
千葉県市町村職員年金者連盟 「連盟だよりクイズ」係

応募締切 令和7年10月31日(金)(当日消印有効)

当選発表 発表は商品の発送をもってかえさせていただきます。

WEBで申込むサンライズプロモーション優待販売のご案内

(株)サンライズプロモーションが取り扱う各種公演等を「サンライズ優待販売」サイトから申込みいただけます。

【優待公演等WEB申込方法】

- 1 サンライズ優待販売ページへアクセス
URL: <https://www.cnplayguide.com/srpyutai/>
- 2 サンライズ優待販売画面にID: **srp**とPASS: **srp73**を入力し、ログインします。
- 3 ログイン後、受付中の公演等が表示されます。
- 4 ご希望の公演等をクリックすると公演等の詳細(日程・会場)が表示されますので希望の公演等を選択(クリック)してください。
- 5 ご希望の公演等日時をクリックします。
- 6 画面の指示に従い席種・枚数等を指定、入力します。
- 7 住所氏名等ご自分の情報を入力します。
- 8 任意のお客様パスワードを設定します。※お客様パスワードは予約確認の際に必要です。
- 9 決済方法を選択します。
- 10 ご希望のチケットを受け取るコンビニエンスストアを選択します。
- 11 予約内容確認:ご注文内容に相違がないか確認してください。
- 12 申込みボタンをクリックしてご予約完了の画面が出れば終了です。



申込み方法のお問合せは

(株)サンライズプロモーション 03-3403-0155 まで

電話申込みが可能な優待公演

次の公演は電話でもお申込みいただけます。

フォレストコンサート～年末リクエストスペシャル 2025～ in 文京

- 公演日時 2025年12月22日(月)開演13:30
- 会場 文京シビックホール 大ホール
- 申込期間 2025年10月14日(火)～11月28日(金)
- 価格 S席 優待価格6,600円(定価7,000円)

※未就学児入場不可 ※お一人様4枚まで



坂東玉三郎(人間国宝・歌舞伎俳優)～お話と素踊り～

- 公演日時 2026年3月15日(日)開演14:00
- 会場 千葉県文化会館 大ホール
- 申込期間 2025年10月14日(火)～11月28日(金)
- 価格 S席 優待価格8,300円(定価8,800円)

※未就学児入場不可



- 申込電話番号 (株)サンライズプロモーション 03-3403-0155
受付時間 月～金(土日祝日休み)10時～18時

※お申込み時に「千葉県市町村職員年金者連盟の会員」である旨をお伝えください。

※予約状況により満席となる場合がありますので、あらかじめご了承ください。

お申込みからチケット受け渡しまでの流れ

サンライズプロモーションへ申込(電話)→会員はチケット代及びチケット送料(注1)を振込み(注2)→サンライズプロモーションで入金確認後、チケットを会員へ送付

(注1)チケット送料は1申込みにつき500円となります。(注2)振込みは郵便振替のみとなります。(郵便振替の振込手数料は会員負担)

明治座公演 特別優待のご案内

氷川きよしコンサート

●公演日時

2026年1月31日(土)～2月18日(水)
開演 11:00/16:00

※予約状況によりご希望の日がおりできない場合がありますので、あらかじめご了承ください。

●価格

11:00 S席(1階・2階) 優待価格**15,000円**(定価16,500円)
16:00 S席(1階・2階) 優待価格**14,000円**(定価16,500円)

※座席位置の指定はできません。

●申込期間

2025年10月14日(火)～12月22日(月)

●申込方法

千葉県市町村職員年金者連盟へ電話でお申込みください。

※各種プレイガイド又は直接、明治座に申し込まれたものは割引の対象になりません。

●申込電話
番号

043-248-1059

受付時間 月～金 9時～12時 13時～16時

お申込みからチケット受け渡しまでの流れ

会員は当連盟へ申込み(電話)→明治座から申込会員へ「申込確認証」送付(郵送又はFAX)→会員は明治座へチケット代金振込み→明治座から会員へ「チケット引換証」送付(※入金の確認をもって予約完了)→会員は公演日当日、明治座1階エントランス「総合受付」で「チケット引換証」をチケットに交換(※チケット引換証を忘れずにお持ちください。)

お問合せ

申込みに関するお問合せは **年金者連盟 043-248-1059** へ

公演内容及び申込み後のチケット受け渡しまでのお問合せは **明治座 03-3660-3941** へ



注文住宅&リフォーム 会員割引のご案内 本体工事価格(消費税別)の3%を割引

自然素材と暮らす
心地よい木の家



木のすまい工房の家創り

- 【自然素材の心地よさ】国産桧や無垢材、漆喰壁などの本物の自然素材を使った、空気のきれいな住まいです。
- 【地震に強い構造】詳細な構造計算(許容応力度計算)を実施し、耐震等級3を取得。
- 【家族に寄り添う設計】ライフスタイルに合わせたオーダーメイドの家づくり。
- 【美しさと性能を両立】素材の魅力を活かしたデザインと、高性能な構造・断熱で快適な暮らしをかなえます。

ショールームとモデルルームで、木のすまい工房の創る家を体感してください。



連絡先: **047-450-2246**

本社: 千葉県八千代市大和田新田 917-5
東京支店: 東京都品川区二葉 2-17-2

ホームページは
こちら

<https://kinosumaikoubou.jp>





会員福祉と費用軽減の取り組み



当連盟では「連盟だより」に会員福祉と費用軽減の観点から、団体傷害保険の広告や各種あっせんの広告を掲載しています。

また、各種あっせんの折り込みチラシも併せて送付しております。

ご理解くださるようお願い申し上げます。



葬祭割引契約のご案内



24時間受付



「会員証」の提示により割引が受けられます。

詳しい内容は、各葬儀会社へお問合せください。

ライフケア

基本コースが30%引

ライフケア

検索

0120-79-0983

博全社

対象品目が30%引

博全社

検索

0120-444-999

アスカ

基本コースが20%引

アスカ 葬儀

検索

0120-425-055

※各社、他の割引との併用はできません。

訂正とお詫び

連盟だより4月号5ページ年金者連盟事業のご案内に次のとおり誤記がありましたので、訂正し、お詫び申し上げます。

種 類	内 容
契約施設利用助成金	誤 会員及び配偶者並びに2親等以内の親族
	正 会員及び配偶者



全国市町村職員年金者連盟の会員の皆さま向け

団体保険制度のご案内

3つの備えを
30%割引で
ご用意！

ケガの 保険

例)
ワイドプラン
G1の場合

何歳でも同じ保険料で
加入できます

傷害総合保険(天災危険補償特約・被害事故補償特約・入院保険金および通院保険金支払限度日数変更(30日)特約・後遺障害等級限定補償特約(第1級～第7級)・手術保険金倍率変更特約および重大手術保険金倍率変更特約)・特定感染症危険補償特約+個人賠償責任保険保険期間1年・団体割引30%・職種級別A級

補償の内容	保険金額	年間保険料 (一時払保険料)
死 亡	85万円	1口あたり 10,100円 (最大5口まで)
後遺障害(1～7級)	後遺障害の程度に応じて 35.7万円～85万円	
入院日額(30日限度)	1日目から 2,600円	
手術保険金	入院中の手術： 5.2万円 外来の手術： 1.3万円 重大手術： 10.4万円	
通院日額(30日限度)	1日目から 2,580円	
被害事故補償	1,000万円	

(個人賠償責任保険は自動セット)

個人賠償 (相手への補償)	2億円	1,720円
------------------	------------	---------------

病気の 保険

例)
プランSの
場合

0歳から加入できます

医療保険基本特約・疾病保険特約セット団体総合保険 手術保険金倍率変更特約および重大手術保険金倍率変更特約セット 保険期間1年・団体割引30%

補償の内容	保険金額	満年齢	年間保険料 (一時払保険料)
疾病入院日額 (180日限度)	5,000円	60～64歳	36,730円
疾病手術保険金	入院中の手術： 10万円 外来の手術： 2.5万円 重大手術： 20万円	65～69歳	55,820円
疾病退院後通院日額 (30日限度)	1日目から 3,000円	70～74歳	84,710円
疾病葬祭費用	100万円 限度		
疾病高度障害	100万円		

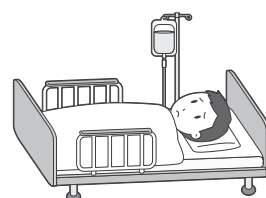

介護の 保険

例)
プラン
K01の場合

50歳から加入できます

医療保険基本特約・介護一時金支払特約・保険期間1年・団体割引30%

補償の内容	保険金額	満年齢	年間保険料 (一時払保険料)
介護一時金	100万円	60～64歳	3,500円
		65～69歳	6,000円
		70～74歳	12,740円
		75～79歳	26,720円

最近物忘れが多い。もしかして認知症？
そんな心配に備えるために
『軽度認知障害等一時金特約』
もご用意しています!!



※このご案内は、概要を説明したものです。詳しい内容については、取扱代理店または損保ジャパンまでお問合せください。

資料請求先

千葉県市町村職員年金者連盟
電話：043(248)1059
受付時間：平日午前9時から午後4時
〒260-8502
千葉市中央区中央港1-13-3

取扱代理店

●保険内容についてのご質問はこちらまで●
有限会社番町共済会
電話：03(3265)0043
受付時間：平日午前9時から午後4時30分
〒102-0084
東京都千代田区二番町2 東京グリーンパレス2階

引受保険会社

損害保険ジャパン株式会社
団体・公務開発部第三課
電話：03(3349)5408
受付時間：平日午前9時から午後5時
〒160-8338
東京都新宿区西新宿1-26-1

作成日2024/9/25 承認番号SJ24-08105

シルバーサックスキャンペン

平日利用が
お得です

令和7年11月3日(月)～12月26日(金)

60歳以上の方が、平日に「黒潮山海コース」をご利用いただくと、
夕食時に「料理長おまかせの一品料理」をサービスさせていただきます。
(同伴の方が60歳以下でも対象となります。)

ご家族やご友人の方と一緒に是非お越しください。

※代表者様を含め「2名様以上」でのご利用をお願いいたします。

黒潮山海コース

海の幸、山の幸をご堪能いただける
料理長おすすめコースとなっております。

通常料金 / 1泊2食付き

17,300円→12,800円※

※シルバーサックスキャンペン期間中でも「なぎさコース(10,800円※)」
の販売もしております。



(イメージ)



まだ
間に合います！

黒潮荘感謝祭

10月限定

この機会に
黒潮荘へゴーゴー

4月に開催し大好評をいただきました、
黒潮荘感謝祭が内容をそのままに早くも再登場

今回も通常10,800円のなぎさコースが9,500円※(休前日は+1,210円)、さらに、次回ご利用
いただけるお得な5%割引券(※)もお渡しいたします。

黒潮荘をまだ利用したことのない方から常連の方々まで、この機会に、黒潮荘をぜひご利用ください。

※各種割引、助成金控除後の金額から5%割引になります。

※1泊2食、税・サ込み、シルバー割引、年金受給者割引、連盟宿泊施設利用券控除後の料金です。 ※助成金控除によって、ご料金が異なる場合がございます。
※休前日は+1,210円(税込)でご利用いただけます。 ※ご利用前10日からは、キャンセル料が発生します。 ※仕入れ状況により内容が変わる場合もございます。

ご予約・お問い合わせ

千葉県市町村職員共済組合保養所

南房総鴨川

Tel. 04(7092)2205 黒潮荘



ホームページ

<https://www.kuroshioso.jp/>
パスワード(コード)は『9640』です。